

2024

12月

11月15日現在

ビッグパレットふくしま
イベントカレンダー

会場 展 多目的展示ホール □ コンベンションホール

イベントの
詳細や
最新情報は
こちら

12月	期日(時間)	イベント内容	会場
	1 日 12:30~16:30	ふくしま農業人フェア 連絡先 ふくのう事務局 ☎0120-03-0652	展
	3 火 13:00~15:30	合同就職説明会 ~福祉のおしごと~ 連絡先 福島県福祉人材センター ☎024-521-5662	展
	6 金~ 8 日 10:00~16:00 初日 11:00~/最終日 ~15:00	ふくしま冬ニットフェア 連絡先 福島県ニット工業組合 ☎024-563-6705	□
	7 土 10:00~15:00	ふくしま推しの健活フェスタ 連絡先 運営事務局 ☎024-973-8203	展
	8 日 11:30~15:30	THE ADVENTURES 他(同人誌) 連絡先 ADV企画 E-mail:kohga@adv-kikaku.com	展
	11 水 9:00~16:00	献血イベント(中小企業家同友会) 連絡先 事務局 ☎024-934-3190	展
	14 土 10:00~15:00	ふたば・こおりやまふれあい祭り 連絡先 実行委員会 ☎024-983-1157	□
	14 土 10:00~15:30	ザ・業界研究(大学生向け) 連絡先 一般社団法人キャリア支援機構 ☎024-955-6675	□
	14 土~ 15 日 10:00~18:00	福島マツダ特設大感謝祭 連絡先 (株)福島マツダ ☎024-932-5420	展
	14 土~ 15 日 14日 10:30~16:00 15日 10:00~15:00	Fan Fan Festival(ハンドメイド) 連絡先 そらのまちマルシェ ☎080-5557-4399	展
	15 日 10:00~15:00	吉成建築 クリスマス感謝祭 連絡先 (株)吉成建築 ☎024-945-1234	展
	15 日 14:00~16:00	郡山初! 原田隆史 講演会 連絡先 エールふくしま / (一社)金の雫 ☎080-9637-0180	□
	20 金~ 22 日	日本皮膚免疫アレルギー学会(関係者) 連絡先 運営チーム ☎03-3811-5079	展

ビッグパレット
ふくしま からの
お知らせ

8月から
利用規約が変わりました

- 利用の手続きは「仮予約」からスタートします。
仮予約の有効期間は14日です。その間に申請書を提出してください。
- 申請書には「反社会的勢力でないことの表明・確約」が必要となります。
- 受付の開始日は、施設の区分ごとに定める月の、利用開始日と同じ日になります。受付時間は8時30分から17時15分までです。
- 貸館契約(予約)の取消・変更の際は、施設の区分により、最大60日前から取消料が発生します。
- 利用計画を確定させてから、仮予約などの手続きを進めてください。

※ 利用規約とその留意事項をウェブサイトに掲示しています。ご利用の際は、事前に十分に確認してください。

〈指定管理者〉公益財団法人福島県産業振興センター
福島県産業交流館長

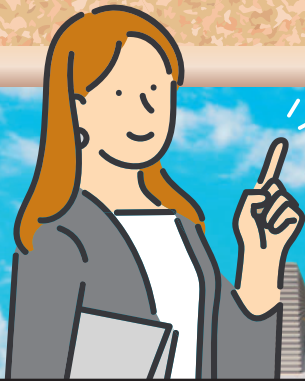

バス時刻表 R6 10月1日現在

郡山駅前(西口) → ビッグパレット (正 1月1日から2日運休)

平日	
7時 30 45	14時 20
8時 10	15時 30
9時 15	16時 30
10時 20	17時 35 55
11時 50	18時 40
12時	19時 25
13時 10	20時 20

土・日・祝日	
7時	14時
8時	15時 45
9時 15	16時
10時	17時 10
11時 00	18時 40
12時	19時
13時 15	20時 20正

※JR郡山駅西口バス乗場:1番発ビッグパレット経由 ※(栄町)柴宮団地行き以外にご乗車ください ※バス料金:310円(片道) ※詳細は福島交通株にご確認ください。

ビッグパレット → 郡山駅前(西口) (正 1月1日から2日運休)

平日	
6時 58	13時 29
7時 02 42	14時 49
8時 14 19	15時 59
9時	16時 02
10時 54	17時 09 32
11時 59	18時 09
12時	19時 14

土・日・祝日	
6時	13時
7時 58正	14時 54
8時 34	15時
9時	16時
10時 54	17時 24
11時	18時 49
12時 39	19時

お車の利用について 

駐車できる台数に限りがございます。
大規模なイベントの際は、路線バスやタクシー、主催者手配のシャトルバス、ご家族による送迎車などを利用してください。
周辺施設への駐車、路上駐車は迷惑行為となります。



ウェブサイト検索:
「ビッグパレットふくしま」

〒963-0115 福島県郡山市南二丁目52番地
TEL.024-947-8010 / FAX.024-947-8020

注意

- 敷地内は禁煙です。
- 敷地内への動物の持込はお断りします。
- 当館ご利用のお客様以外の駐車は固くお断りします。